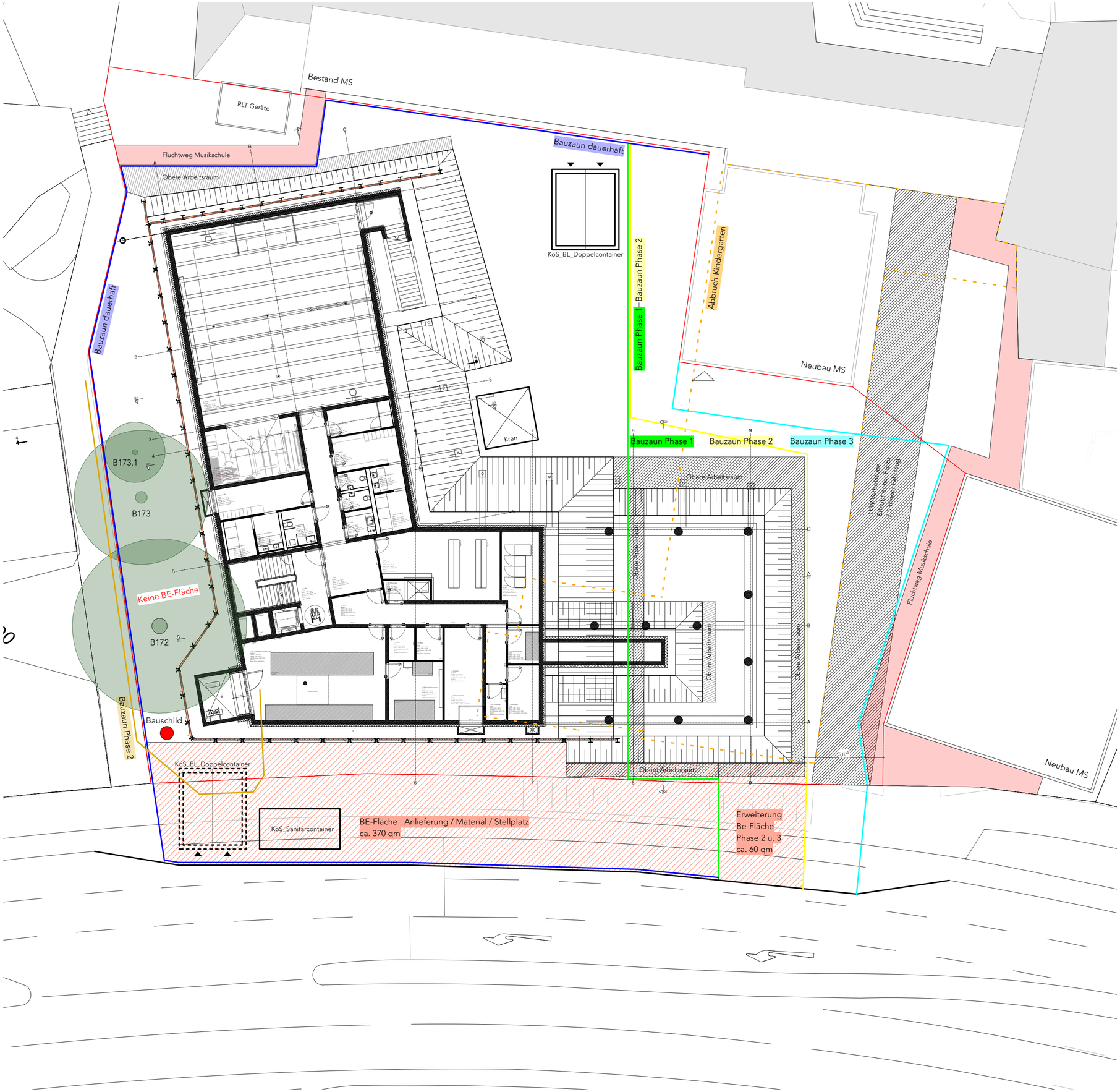

Legende

Bauzaun Dauerhaft ca. 150m

Bauzaun Phase 1 ca. 70m

Köstlinschule	**Musikschule**
Erdbau	Dach
Verbau	Fenster
Wasserhaltungsarbeiten	Fassade

Bauzaun Phase 2 ca. 70m

Köstlinschule	**Musikschule**
Erdbau (Restfläche)	Fassade
Pfahlgründung	Innenausbau
Wu- und Stahlbetonarbeiten	

Bauzaun Phase 3 ca. 70m

Köstlinschule	**Musikschule**
Wu- und Stahlbetonarbeiten	Inbetriebnahme
Holzbau etc.	

Position Bauschild

Be-Fläche

Container bei Bedarf zu Versetzen

Projekt	Neubau Köstlinschule Tübingen	Wilhelmstraße 63, Tübingen
Bauherr*in	Stadt Tübingen	72074 Tübingen
	FB Hochbau u. Gebäudemanagement	Brunnenstraße 3

VORABZUG

Baustelleneinrichtung

Maßstab 1:200

Ausführungsplanung
Baustelleneinrichtungsplan
13.01.2025 / 08.09.2025